

## POHLED SEVERNÍ - NOVÝ STAV

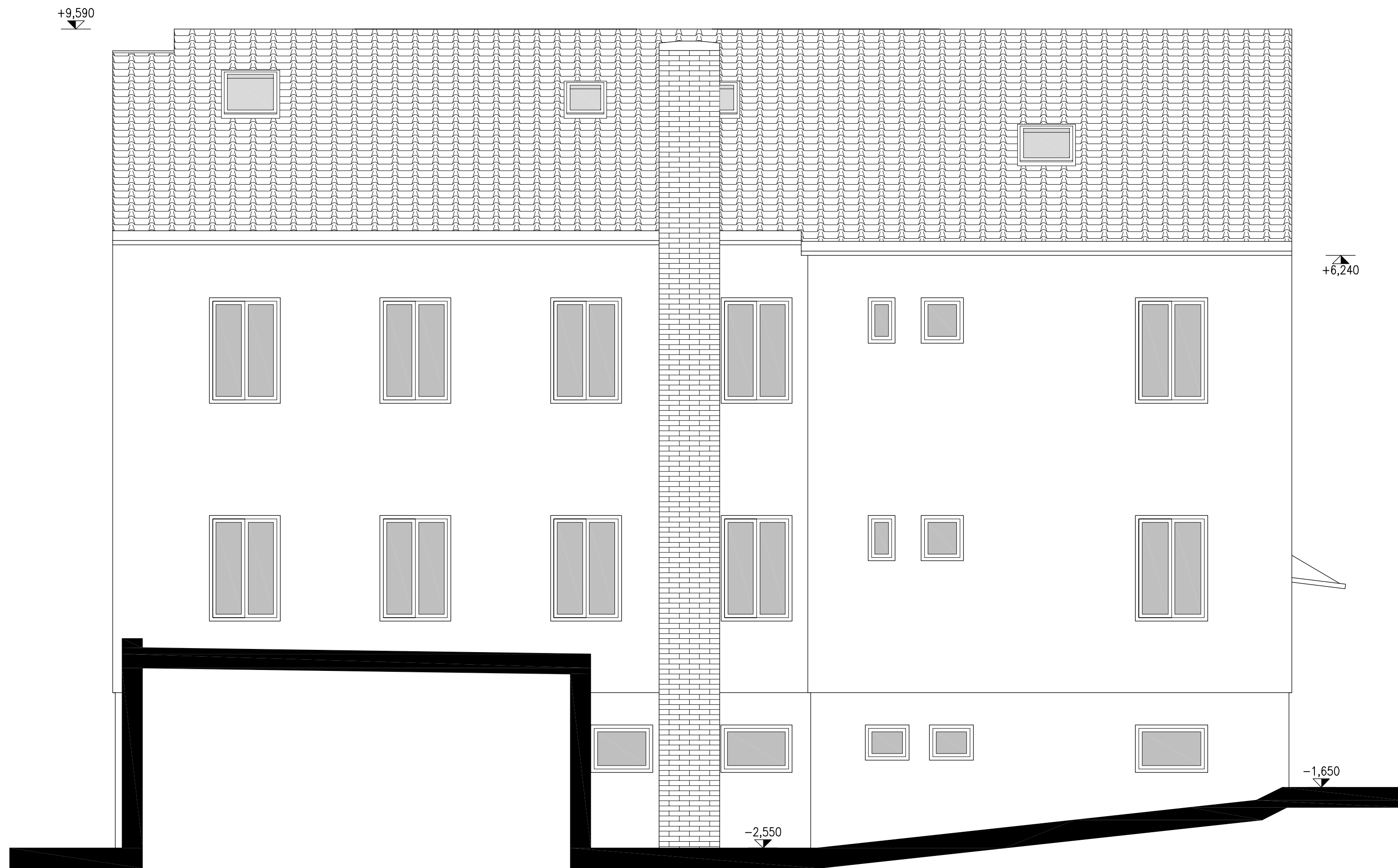

Akce:								
STAVEBNÍ ÚPRAVY PODKROVÍ DOMU ČP. 860 VE VLAŠIMI								
Místo	K.Ú. VLAŠIM, PARC. Č. ST.859, UL. LUČNÍ 860, 258 01 VLAŠIM							
Stavebník	STŘEDNÍ PRŮMYSLOVÁ ŠKOLA VLAŠIM, KOMENSKÉHO 41, 258 01 VLAŠIM							
Kreslil:	JIŘÍ HORÁLEK		Zodpovědný projektant:	Podpis:				
			TOMÁŠ ČERNÝ					
tel.: +420 776 229 008 e-mail: jiri.horalek@javornikvlasimi.cz	tel.: +420 602 217 466 e-mail: cerny@tclonet.cz							
Formát:	8xA4	Datum:	01/2020	Archivní č.:	99-292/2020	Měřítka:	Č.V.	Paré č.
Stupeň:	DSŘ	Část dokumentace:	STAVEBNĚ KONSTRUKČNÍ			1:50	D1.11	
Obsah:								
POHLED SEVERNÍ – NOVÝ STAV								